

Nom :

Histoire



LA DYNASTIE BELGE



Qu'est-ce qu'une dynastie ?

La dynastie est la suite des rois et des reines d'une même famille.

Que se passait-il en Belgique avant le premier roi des Belges ?

Autrefois, la Belgique n'existait pas. Elle n'était pas un pays indépendant : elle était sous l'autorité **espagnole**, **autrichienne**, **française** puis, enfin, **hollandaise**.

En 1830, c'est la Révolution belge qui éclate : le peuple souhaite devenir libre. Une grande bataille a lieu à Bruxelles et les Hollandais sont chassés du pays.

La Belgique devient un **pays indépendant** en **1830**.

Quels étaient nos différents rois ?

Notre 1^{er} Roi.

 Règne 1831 – 1865



Nom du roi : Léopold 1^{er} de Saxe-Cobourg - Gotha

Nom de la reine : Louise-Marie, Princesse d'Orléans



Date de naissance : 16 décembre 1790

Date de décès : 10 décembre 1865

Relation familiale avec le roi précédent : Aucune, c'est le premier roi de la Belgique.

Date de leur mariage : 9 août 1832

Noms de leurs enfants : Louis-Philippe, Léopold, Philippe, Charlotte.

- Léopold 1^{er} veut faire de la Belgique un pays moderne. C'est sous son règne qu'on inaugure en 1835, la première ligne de chemin de fer pour voyageurs, reliant Bruxelles à Malines.



☞ Notre 2^{ème} Roi.

👑 Règne 1865 – 1909

Nom du roi : Léopold II

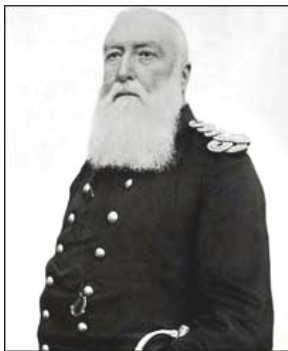

Nom de la reine : Marie - Henriette, archiduchesse d'Autriche



Date de naissance : 9 avril 1835

Date de décès : 17 décembre 1909

Relation familiale avec le roi précédent : Deuxième fils de Léopold 1^{er}.

Date de leur mariage : 22 août 1853

Noms de leurs enfants : Louise, Léopold, Stéphanie, Clémentine.

Léopold II est un roi dynamique. Il fera avancer notre pays à pas de géant.

- Il a rendu la Belgique **plus belle** : il a fait construire de nombreux bâtiments (Palais de justice, arcade du Cinquantenaire,...)
- Il a rendu la Belgique **plus forte** : Il a rendu le service militaire obligatoire.
- Il a rendu la Belgique **plus grande** : Il a envoyé un explorateur célèbre au Congo pour que ce pays d'Afrique devienne la propriété personnelle du Roi. A sa mort, Léopold II a donné le Congo à la Belgique.

☞ Notre 3^{ème} Roi.

👑 Règne 1909 – 1934

Nom du roi : Albert 1^{er}



Nom de la reine : Elisabeth, duchesse de Bavière



Date de naissance : 8 avril 1875

Date de décès : 17 février 1934

Relation familiale avec le roi précédent : Neveu de Léopold II. Le fils de Léopold II décède à 9 ans.

Date de leur mariage : 2 octobre 1900

Noms de leurs enfants : Léopold, Charles, Marie-Josée.

- Albert I sera nommé le « Roi Chevalier » car durant la première guerre mondiale, il regroupe l'armée belge derrière l'Yser et résiste pendant 4 ans à l'armée allemande.
- Le roi rend l'école obligatoire pour tous les enfants jusqu'à l'âge de 12 ans.
- Grand amateur d'alpinisme, il meurt accidentellement en pratiquant son sport favori à Marche-les-Dames en 1934.

☞ Notre 4^{ème} Roi.

 Règne 1934 – 1951

Nom du roi : Léopold III



Nom de la reine : Astrid, princesse de Suède.



Date de naissance : 3 novembre 1901

Date de décès : 25 septembre 1983

Relation familiale avec le roi précédent : Fils d'Albert 1^{er} .

Date de leur mariage : 4 novembre 1926

Noms de leurs enfants : Joséphine-Charlotte, Baudouin, Albert.

- La mort de son père en 1934.
- La mort de la reine Astrid, son épouse, dans un accident de voiture à l'âge de 30 ans, en 1935.
- Durant le règne de Léopold III éclate la seconde guerre mondiale. L'armée résiste 18 jours aux troupes allemandes. Mais la Belgique capitule et notre roi se constitue prisonnier.
- Après la guerre, la population est divisée à son sujet : il préfère abdiquer et cède sa place à son fils.

☞ Notre 5^{ème} Roi.

 Règne 1951 – 1993

Nom du roi : Baudouin 1^{er}



Nom de la reine : Fabiola de Mora y Aragon.



Date de naissance : 7 septembre 1930

Date de décès : 31 juillet 1993

Relation familiale avec le roi précédent : Fils de Léopold III.

Date de leur mariage : 15 décembre 1960

Noms de leurs enfants : Ils n'ont pas eu d'enfant.

- Baudouin 1^{er} devient roi à 21 ans.
- Son règne est marqué par l'exposition universelle de 1958, l'indépendance du Congo en 1960 et la fédéralisation de la Belgique.
- Il manifeste un grand intérêt pour le respect de la justice et de la vie.

☞ Notre 6^{me} Roi.

👑 Règne 1993 – à nos jours

Nom du roi : Albert II



Nom de la reine : Paola Ruffo di Calabria



Date de naissance : 6 juin 1934

Date de décès : il est toujours vivant.

Relation familiale avec le roi précédent : C'est le frère du Roi Baudouin, puisque celui-ci n'a pas eu d'enfant.

Date de leur mariage : 2 juillet 1959

Noms de leurs enfants : Philippe, Astrid et Laurent.

- Mariage du fils aîné du Roi et de la Reine, Philippe avec Mathilde d'Udekem d'Acoz le 4 décembre 1999 à Bruxelles.



- Mariage du second fils, Laurent avec Claire Coombs le 12 avril 2003 à Bruxelles.

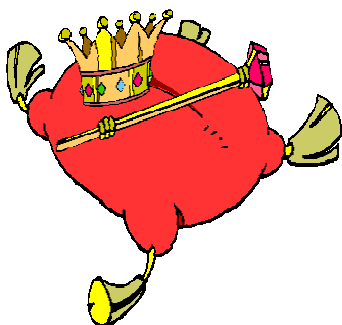

Qui succèdera au roi Albert II ?

Autrefois, en Belgique, seuls les hommes pouvaient devenir roi. Le fils aîné du roi était donc l'héritier du trône. En 1991, la constitution a été modifiée. Depuis lors, la fille aînée du roi peut aussi devenir chef de l'état. Le prince Philippe est le premier dans l'ordre de succession au trône. Il deviendra sans doute roi, et la princesse Mathilde, reine. S'ils n'avaient pas eu d'enfant, c'est la princesse Astrid qui aurait succédé à son frère.

L'ARBRE GENEALOGIQUE DE LA FAMILLE ROYALE

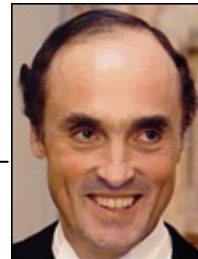

1. Observe l'arbre généalogique de la famille royale et réponds aux questions.

1. La sœur de Gabriel c'est : _____

2. Les cadets ou les cadettes (= le plus jeune) de la famille sont :

3. Le mari de Claire c'est : _____

4. Le père d'Astrid c'est : _____

5. La grand-mère d'Emmanuel c'est : _____

6. La femme de Philippe c'est : _____

7. Les frères d'Elisabeth sont : _____

8. La plus jeune sœur d'Amedéo c'est : _____

9. Le frère de Philippe c'est : _____

10. La sœur de Philippe et Laurent c'est : _____

11. Albert et Paola ont _____ enfants et _____ petits-enfants.

12. Le frère aîné de Laurent c'est _____

13. La cousine la plus âgée de Gabriel c'est : _____

14. Les 2 oncles de Louise sont : _____

15. Les 2 tantes d'Emmanuel sont : _____

16. Les cousines de Louise sont : _____

17. Louise est la _____ de Philippe.



18. Les cousins de Gabriel sont : _____

19. Astrid est la _____ d'Elisabeth.

20. Gabriel est le _____ de Laurent.

21. Les parents de Nicolas et Aymeric sont : _____ et _____

22. Les petits-enfants d'Albert et Paola sont :

23. Les enfants d'Albert et Paola sont : _____

(Du plus âgé au plus jeune)

Découpe les photos des membres de la famille royale puis Classe-les sur la ligne du temps du plus âgé au plus jeune.

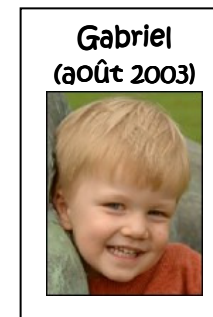
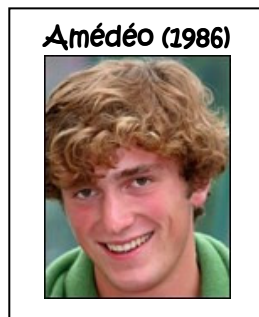
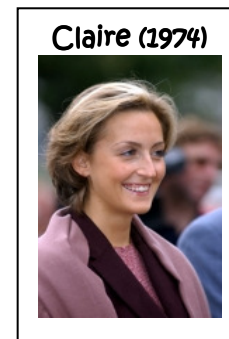
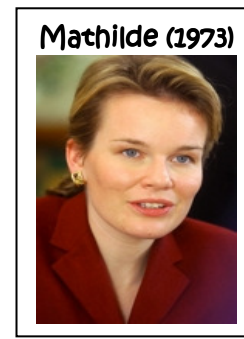
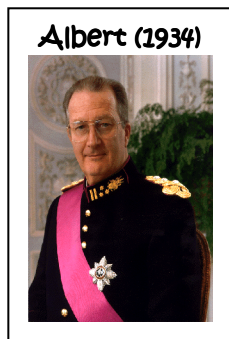
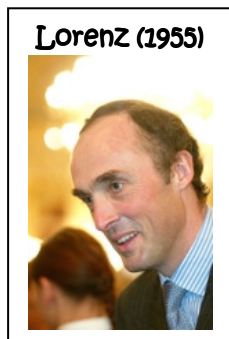

2. Ligne du temps de la famille royale.



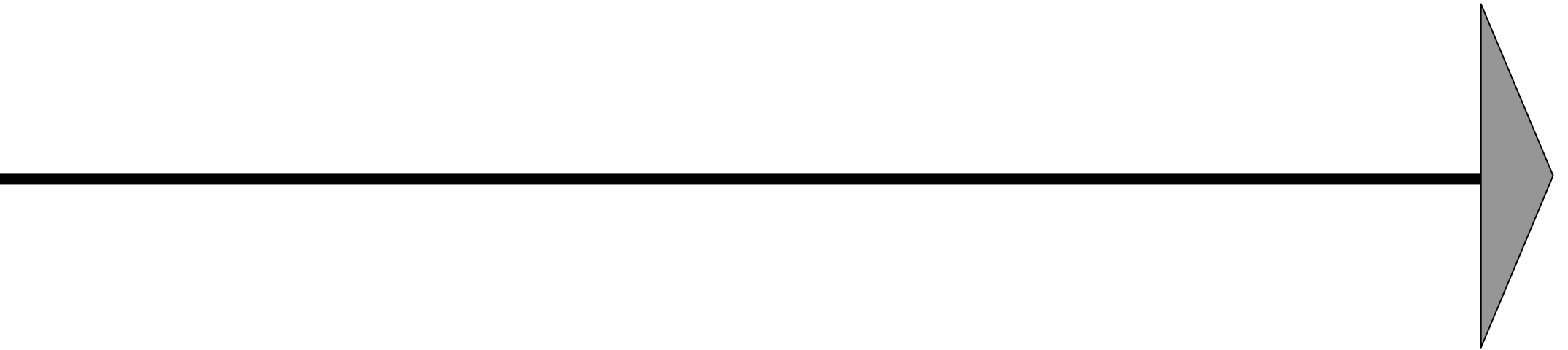

3. Complète le tableau ci-dessous en t'aidant de tes lectures.

Nos rois.



Roi	Né en... mort en...	Reine
1. Leopold 1 ^{er}	16 / / 1790 – 9/ / 1865	
2. Léopold II		
3. Albert 1 ^{er}		
4. Léopold III		
5. Baudouin 1 ^{er}		
6. Albert II		

Sur la ligne du temps de la page suivante, colorie les vies des six rois que la Belgique indépendante a connus. Pour t'aider tu peux utiliser le tableau ci-dessus.

Utilise une couleur différente pour chaque roi.

4. Les années de règne de nos rois.

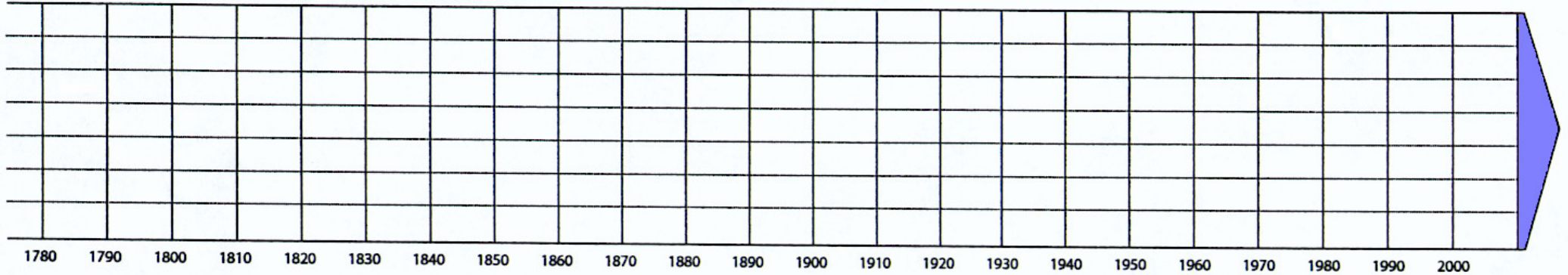
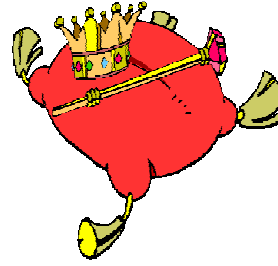

Observe bien tes représentations et réponds :

- Albert 1^{ier} a-t-il connu son grand-père, Léopold 1^{ier} ? oui - non
- Léopold III a-t-il connu son grand oncle, Léopold II ? oui - non
- Albert II a-t-il connu son grand-père, Albert 1^{ier} ? oui - non

5. L'arbre généalogique de la famille royale belge du 1^{er} roi jusqu'à Albert II.

Complète cet arbre généalogique en t'aidant du document à la page suivante.

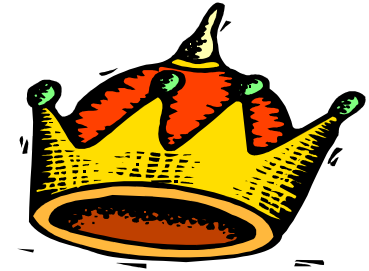
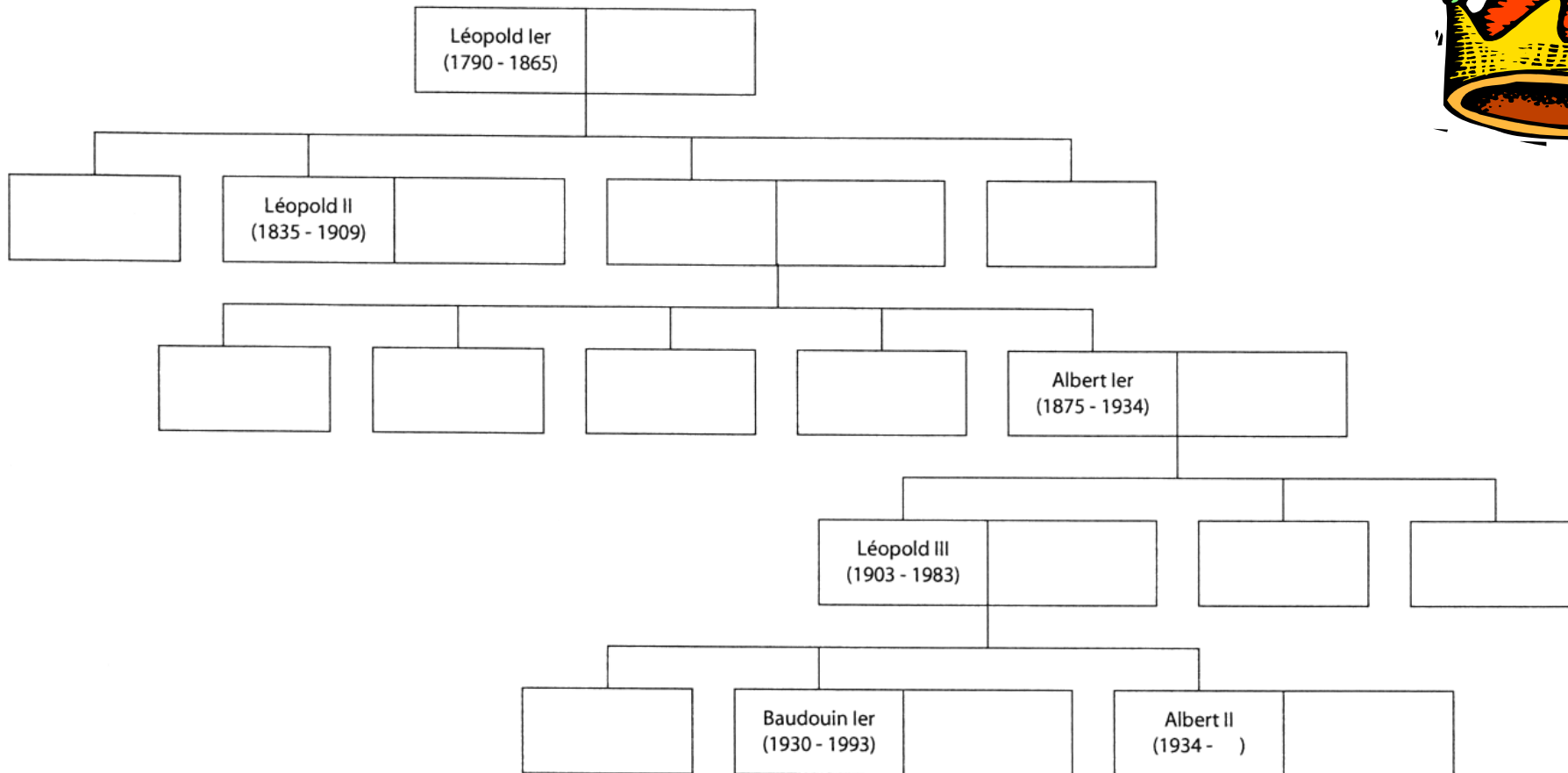

Joue au détective ...



Lis attentivement ces renseignements concernant la famille royale belge, ils t'aideront à compléter l'arbre généalogique.

1. Le roi Albert II (1934 -), époux de la reine Paola (1937 -), avait une sœur, Joséphine-Charlotte (1927 - 2005) qui fut Grande duchesse du Luxembourg. Il avait aussi un frère à qui il a succédé, le roi Baudouin 1^{er} (1930 - 1993). Baudouin était l'époux de la reine Fabiola (1928 -).
2. Joséphine-Charlotte, Baudouin et Albert sont les enfants du roi Léopold III (1901 - 1983) et de la reine Astrid (1905 - 1935).
3. Léopold III avait un frère, Charles (1903 - 1983) et une sœur, Marie-José (1906 - 2001). Charles fut le régent du royaume de 1944 à 1950. Ils étaient les enfants du roi Albert 1^{er} (1875 - 1934) et de la reine Elisabeth (1876 - 1965).
4. Albert 1^{er} avait un frère et trois sœurs : Baudouin (1869 - 1891), Henriette (1870 - 1948), Joséphine (1870 - 1871) et Joséphine (1872 - 1958). Ils étaient les enfants de Philippe, comte de Flandre (1837 - 1905) et de Marie, princesse de Hohenzollern (1845 - 1912).
5. Le roi Léopold II (1835 - 1909) avait épousé Marie-Henriette d'Autriche (1836 - 1902). De leurs quatre enfants, le seul fils, Léopold, est mort avant son dixième anniversaire. C'est le fils de son frère Philippe qui lui succéda.
6. Léopold II et Philippe étaient les enfants du roi Léopold 1^{er} (1790 - 1865) et de la reine Louise-Marie d'Orléans (1812 - 1850) ; ils eurent un autre frère, Louis-Philippe (1833 - 1834) et une sœur, Charlotte (1840 - 1927).

