

La guêpe



Elle est omnivore
elle mange :



des fruits mûrs



du sucre

du nectar



des insectes

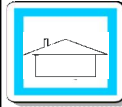

La guêpe vit :

dans un nid qu'elle a construit
en prenant de l'écorce des arbres morts
qu'elle mélange à sa salive pour en faire
une pâte. Elle façonne des alvéoles et y
dépose un œuf dans chacune.

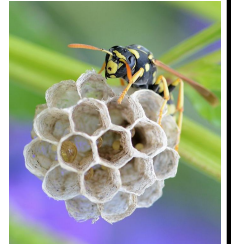

Je suis un insecte , je mesure de 1
à 2 cm :

- mon corps est divisé en 3 parties
(tête, thorax, abdomen);
- j'ai 6 pattes ;
- j'ai deux paires d'ailes ;
- j'ai deux antennes ;



La femelle pond un
œuf qui se transfor-
mera en larve



Une métamorphose complète : œuf - larve - nymphe - adulte

Son abdomen est jaune et
rayé avec du noir. C'est un
signal pour ses ennemis :
« ATTENTION DANGER ! »



La femelle porte un dard
venimeux qui lui permet
d'agresser sa victime à
volonté.

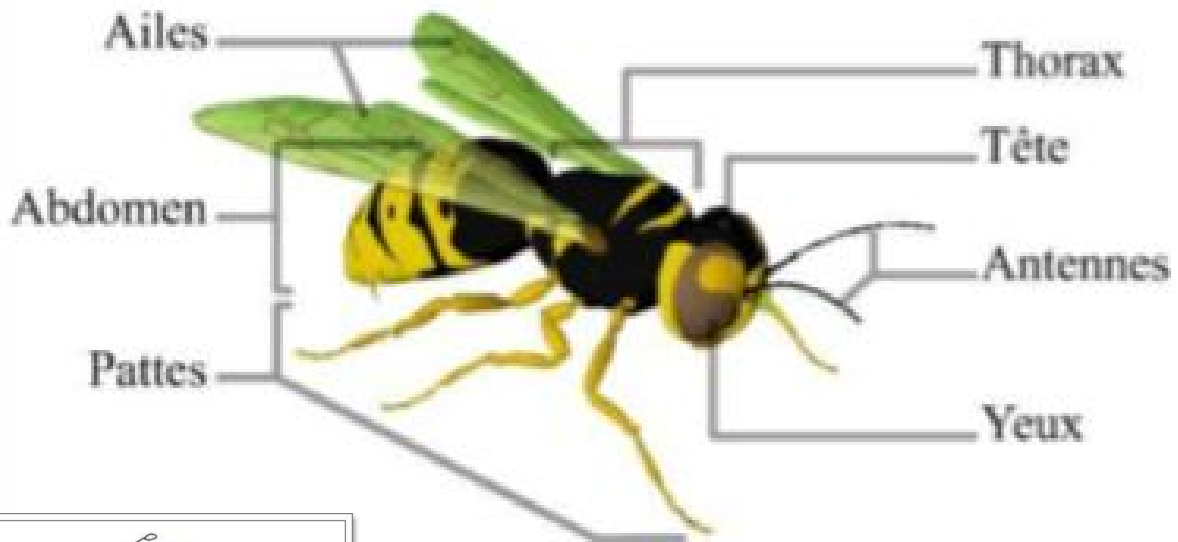

AVOIR UNE TAILLE DE GUÊPE

Dans la culture populaire, la guêpe symbolise à l'origine une créature importune, dont on redoute la piqûre, mais on lui envie aussi sa fine « taille de guêpe ».



L'expression « taille de guêpe » désigne une taille fine comme celle de l'animal et serrer sa taille pour l'amincir se dit « guêper ». L'un des vêtements conçus à cet usage étant une gaine appelée guêpière.

Le rôle de la guêpe dans la nature

Tout comme l'abeille, la guêpe est un insecte très utile car pollinisateur, c'est-à-dire, qu'elle transporte du pollen d'une fleur à l'autre afin de féconder des plantes.

De plus, elle capture de nombreux autres nuisibles. Malheureusement, lorsqu'elles vivent en colonie, les guêpes peuvent se révéler dangereuses, construisant leur nid directement dans la toiture ou les murs des maisons. Les ouvrières vont alors défendre leur territoire et celui qui a le malheur de s'aventurer à proximité du nid peut se faire violemment attaquer. Dans tous les cas, n'essayez jamais de détruire vous-même un nid de guêpes.

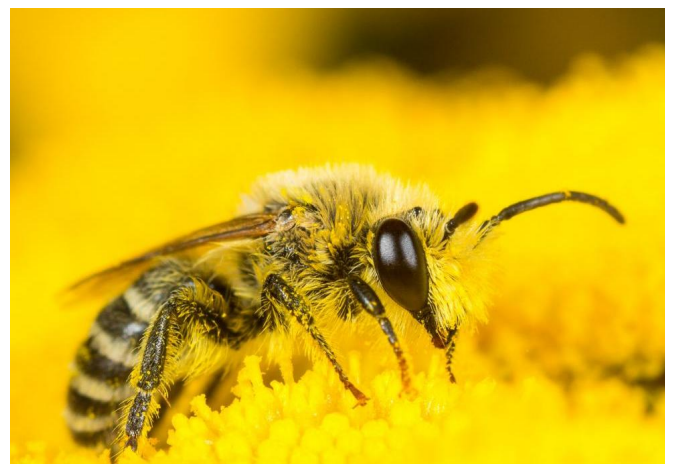



La guêpe : brevet

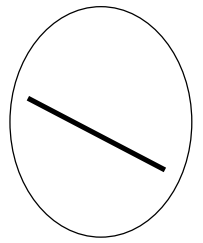

1. Vrai ou faux

- 1) La guêpe aime manger du sucre. _____
- 2) La guêpe vit dans une ruche. _____
- 3) La guêpe construit son nid en mélangeant l'écorce des arbres morts et sa salive. _____
- 4) La guêpe façonne des alvéoles et y dépose 4 œufs dans chacune. _____
- 5) La guêpe ne mange que des fruits. _____
- 6) La guêpe est omnivore. _____
- 7) La couleur jaune et noire de la guêpe signale : « Venez je suis si gentille ». _____
- 8) Son corps est divisé en trois parties. _____
- 9) Elle possède 8 pattes. _____
- 10) Elle peut piquer plusieurs fois avec son aiguillon (dard). _____
- 11) Sa métamorphose est complète (œuf - larve - nymphe - adulte). _____
- 12) L'expression « taille de guêpe » désigne une taille fine. _____
- 13) Il ne faut pas hésiter à tuer les guêpes, même quand elles ne nous ennuient pas, de toute façon elles ne servent à rien dans la nature. _____
- 14) La guêpe transporte du pollen d'une fleur à l'autre afin de féconder des plantes. _____
- 15) La guêpe est un insecte. _____

2. Complète le schéma de la guêpe.

Inscris dans la bulle le bon chiffre.

1. pattes
2. ailes
3. abdomen
4. thorax
5. tête
6. yeux
7. antennes





La guêpe : brevet

Correctif

1. Vrai ou faux

- 1) La guêpe aime manger du sucre. V _____
- 2) La guêpe vit dans une ruche. F _____
- 3) La guêpe construit son nid en mélangeant l'écorce des arbres morts et sa salive. V _____
- 4) La guêpe façonne des alvéoles et y dépose 4 œufs dans chacune. F _____
- 5) La guêpe ne mange que des fruits. F _____
- 6) La guêpe est omnivore. V _____
- 7) La couleur jaune et noire de la guêpe signale : « Venez je suis si gentille ». F _____
- 8) Son corps est divisé en trois parties. V _____
- 9) Elle possède 8 pattes. F _____
- 10) Elle peut piquer plusieurs fois avec son aiguillon (dard). V _____
- 11) Sa métamorphose est complète (œuf - larve - nymphe - adulte). V _____
- 12) L'expression « taille de guêpe » désigne une taille fine. V _____
- 13) Il ne faut pas hésiter à tuer les guêpes, même quand elles ne nous ennuient pas, de toute façon elles ne servent à rien dans la nature. F _____
- 14) La guêpe transporte du pollen d'une fleur à l'autre afin de féconder des plantes. V _____
- 15) La guêpe est un insecte. V _____

2. Complète le schéma de la guêpe.

Inscris dans la bulle le bon chiffre.

1. pattes
2. ailes
3. abdomen
4. thorax
5. tête
6. yeux
7. antennes

