Les Trietoubiens

à la rescousse de la planète Terre

La planète « Trietou » se situe
très très loin de chez nous.

Plus loin que la lune et plus loin
que les étoiles que nous voyons
dans le ciel les soirs d'été.

«Trietou» est une planète magnifique.

Les prairies sont bien vertes
et les forêts sont immenses.

Des milliers de fleurs multicolores
répandent leur parfum dans la nature.

Les oiseaux sautent de branche
en branche et lancent un chant joyeux
que le vent emporte jusqu'à l'océan
vert émeraude.

Il y a aussi des rivières
et des poissons bien vivants :
des petits, des gros, des transparents,
des rayés… qui font des bonds dans l'eau
tellement ils sont gais et heureux.

**La planète entière ressemble
par l'odeur à un magasin de fleurs.**

Les habitants de la planète s'appellent les « Trietoubiens ».

Ils sont très heureux car il fait bon vivre sur une planète aussi belle et tellement propre que même les avions rejettent des bulles de savon.

Sur « Trietou » il y aussi de drôles de bestioles
qui mangent les déchets. Elles mangent tout ce que
les habitants n'utilisent plus. Certaines se nourrissent
uniquement de bouteilles et flacons en plastique,
de canettes et de berlingots.

D'autres ne mangent que du papier et du carton propres.
D'autres ne mangent que des épluchures
de légumes et de fruits, des vieux fruits, des vieux légumes
et mouchoirs en papier, de l'herbe et des petits déchets de jardin,
mais aussi des coquilles d'œufs et des petits os.

Et puis, il y a les « Avaletout »
qui dévorent tout ce que les autres
ne mangent pas ou presque.

Le célèbre roi Savonius Ier règne sur la planète.
C'est un bon roi, un peu rêveur mais très curieux.

Un jour, il décide de faire construire
une soucoupe volante pour partir
à la découverte d'autres planètes.
Cinq bestioles, costaudes
et intelligentes sont sélectionnées
pour le voyage dans l'espace :

**Mamycompost, Péhemcé, Papycarto,
Avaletout et Bubulovéra.**

Tous les Trietoubiens sont réunis
pour assister au départ. Ils sont fiers
et impatients mais aussi un peu inquiets
car qui sait si les bestioles reviendront ?

5, 4, 3, 2, 1, 0... FEU !

La soucoupe décolle lentement
et disparaît dans le ciel ne laissant
derrière elle qu'un petit vent tiède.

Le voyage est long, très long…
Les bestioles ne découvrent que
des planètes désertes.

Elles sont découragées…
Des jours et des mois s'écoulent.
**« Encore un jour de recherche
et si on ne trouve rien, on rentre ! »**
décident-elles à l'unanimité.

Un matin, elles aperçoivent
une étoile et puis enfin
toute une série de planètes…
Une rouge et encore une autre…

Une bleue, éblouissante qui tourne
majestueusement sur elle-même :
c'est la Terre.

Les antennes des bestioles
émettent des sons bizarres
et clignotent à tout rompre.
Quelle chance !

**C'est une planète
remplie de déchets.**

Elles décident d'atterrir,
les yeux brillants de gourmandise.

La soucoupe vole de plus en plus bas
à la recherche d'un endroit où se poser.

Après maintes recherches,
elle se pose lentement
au milieu d'une grande cour
entourée de bâtiments...

C'est la cour d'une école.

Les enfants s'approchent
de la soucoupe, les yeux grands ouverts,
un peu effrayés mais tout de même curieux.

Les bestioles comprennent
très vite le langage des enfants.

Elles expliquent aux enfants
qu'elles sont affamées
et avides de déchets.

Les enfants comprennent très vite le message des bestioles et partent à la recherche de déchets :

des bouteilles de toutes sortes, vides bien sur, des berlingots, des canettes, des papiers de friandises, des feuilles de papier usagées, une pantoufle de gymnastique trouée, une pomme pourrie, une peau de banane,...

Les bestioles raffolent de tous ces déchets !

Quel régal, quel festin !
La journée de classe se termine.
Il n'y a plus un seul déchet dans l'école.
Les bestioles, bien repues,
ne tardent pas à s'endormir.

Les enfants partent sur la pointe des pieds
pour ne pas les réveiller.
La nuit tombe…

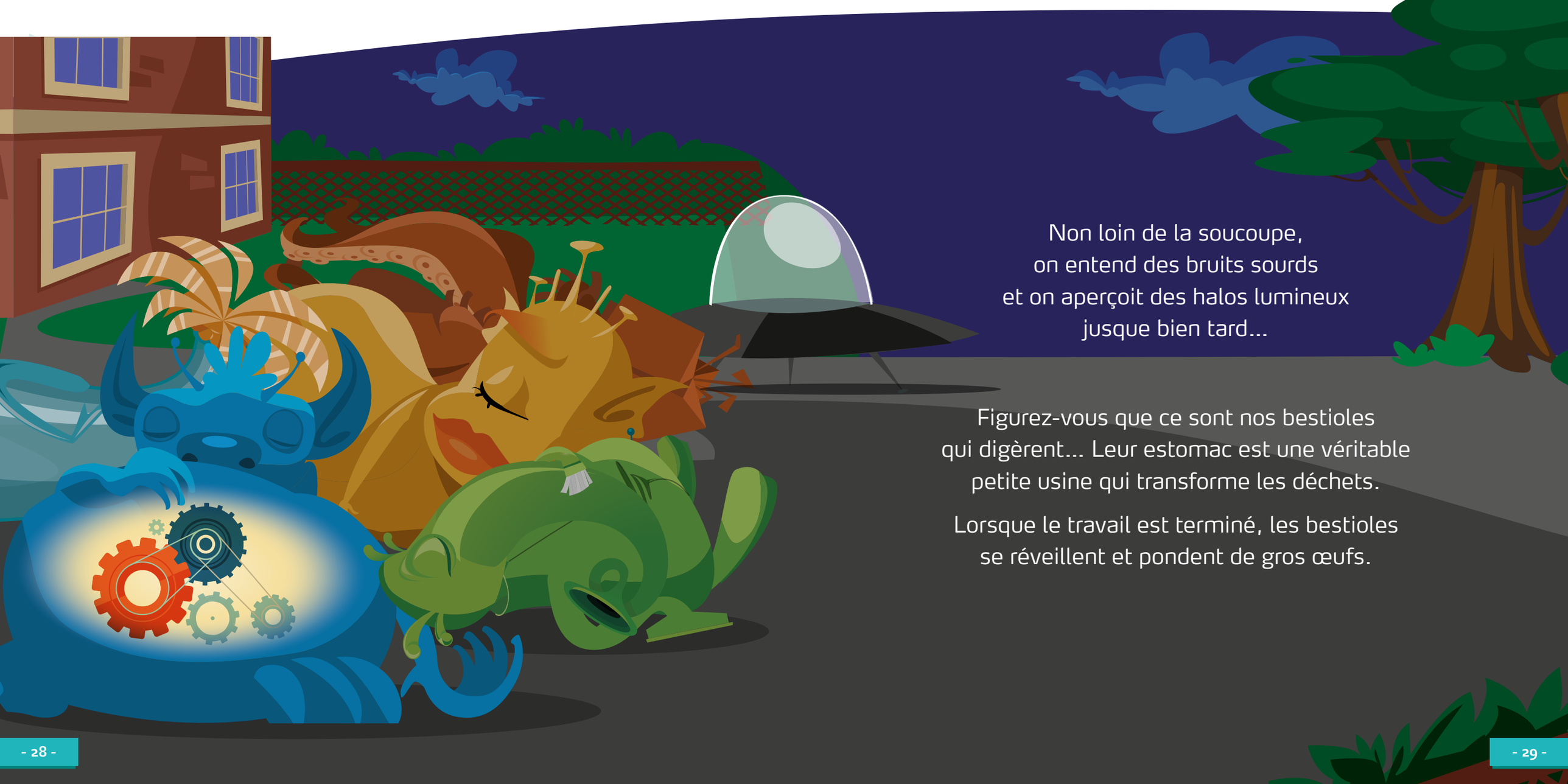

Non loin de la soucoupe,
on entend des bruits sourds
et on aperçoit des halos lumineux
jusque bien tard...

Figurez-vous que ce sont nos bestioles
qui digèrent... Leur estomac est une véritable
petite usine qui transforme les déchets.

Lorsque le travail est terminé, les bestioles
se réveillent et pondent de gros œufs.

Le lendemain matin, en arrivant à l'école,
les enfants sont très étonnés
car les extraterrestres ont disparu.

Dommage, ils avaient apporté toutes sortes
de déchets pour les nourrir.
La soucoupe aussi a disparu.

Au milieu de la cour, les enfants découvrent
un gros tas d'œufs tout brillants.
Que peuvent-ils bien contenir ?
Des bébés bestioles ?
Non !

À l'intérieur des œufs de Péhemcé,
les enfants trouvent une nouvelle bouteille en plastique,
une petite voiture et un pull en polaire.

Dans les œufs de Bubulovéra,
il y a des bouteilles, des flacons
et des bocaux en verre ; ils sont tout neufs.

Que de surprises dans les œufs de Papycarto :
des blocs-notes, un cahier de brouillon
et même un rouleau de papier hygiénique.

Dans les œufs de Mamycompost,
il y a du terreau pour mettre dans le potager.
Étrange ! Les œufs d'Avaletout
contiennent des cendres…

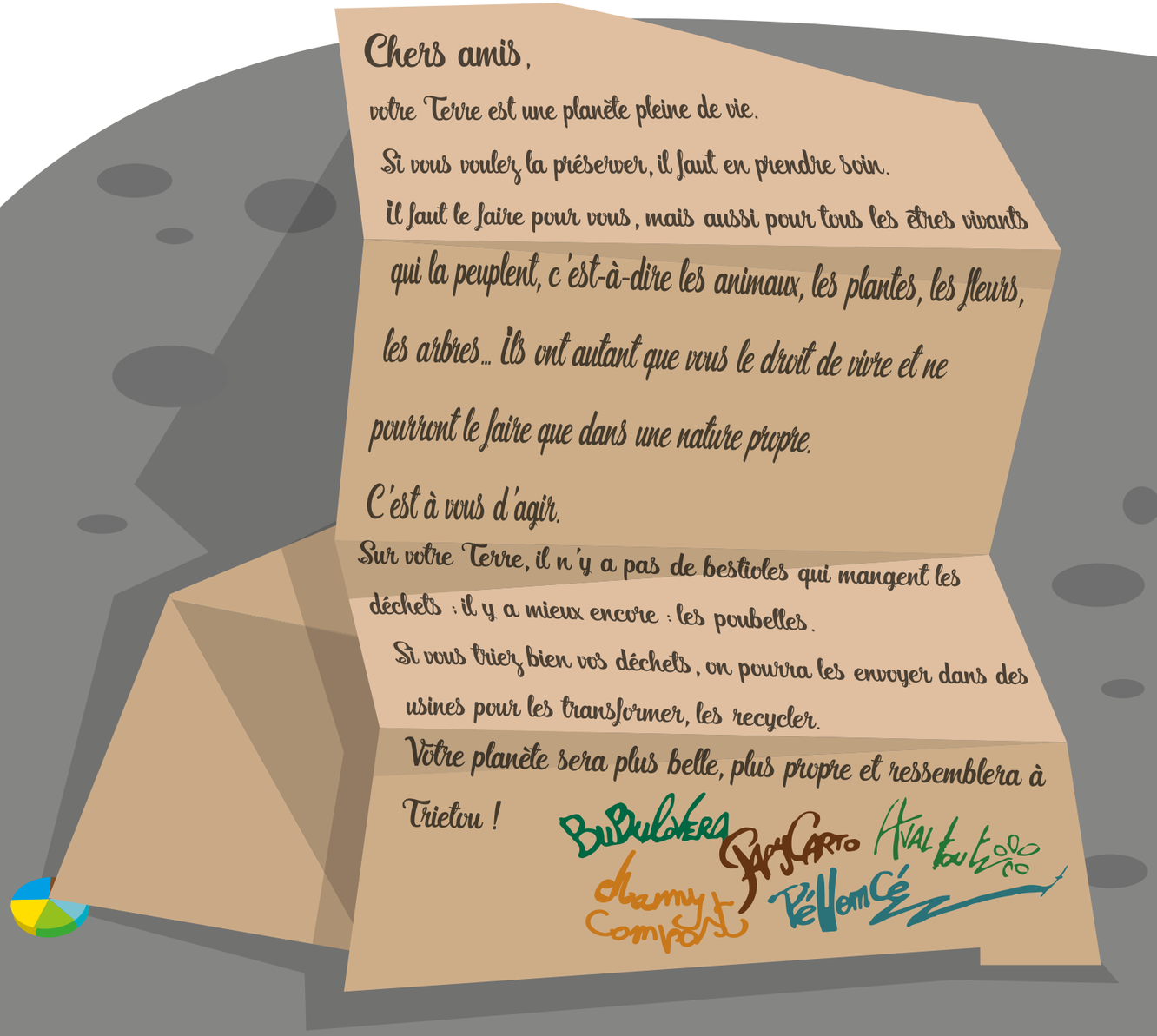

En dessous des œufs,
les bestioles ont déposé une grande enveloppe.

Elle contient une lettre destinée aux enfants.

Les bestioles sont reparties
sur « Trietou ».

Le roi Savonius Ier organise
une grande fête
à l'occasion de leur retour.

Tous les Trietoubiens sont présents
pour féliciter et applaudir
les héros de l'espace.

Le roi écoute
avec beaucoup d'attention
l'histoire de la Terre,
cette planète étrange
où beaucoup de choses
restent encore à faire
pour réduire la quantité de déchets
et protéger la nature...

FIN

E.R. : Luc Joine • Directeur général • Port de Herstal - Pré Wigi 20 • BE-4040 Herstal
J. Goossens • Fost Plus asbl • Rue Martin V 40 • BE-1200 Bruxelles • 2018 • Imprimé sur papier recyclé.

Intradel
www.intradel.be

CREHIDE

www.fostplus.be

Fostplus